Istituto Fortunata Gresner	**ORGANIGRAMMA DI STRUTTURA** Rev. 10 del 08/02/2024 Pagina 1 di 1

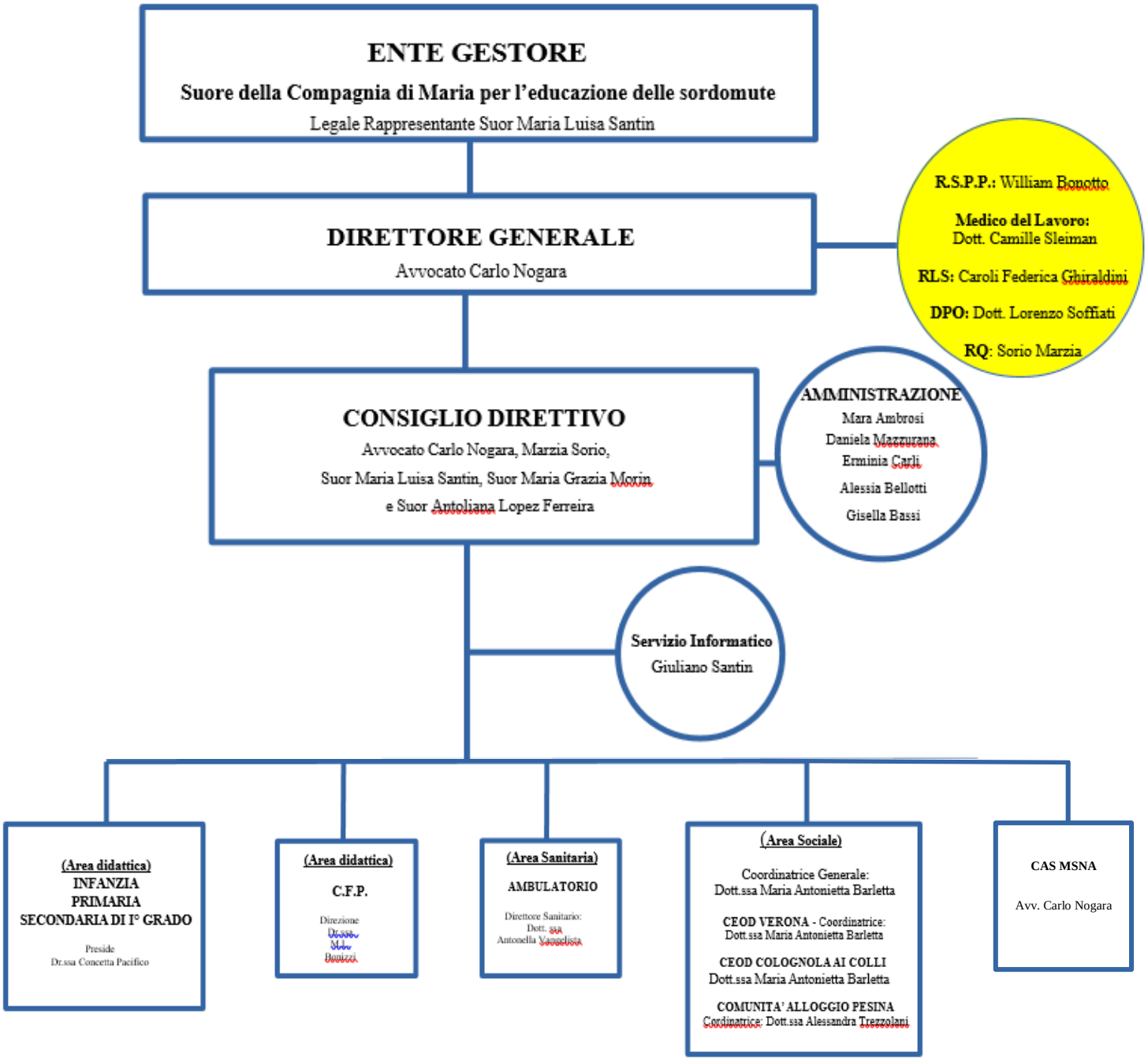

Legenda:

- **decide**
- **è consultato ed opera**
- **opera attivamente**

Istituto Fortunata Gresner
Stradone Antonio Provolo, 18 37123 Verona (VR)
tel. 045 8000015 fax 045 8035601 e-mail: istituto@gresner.it